

1. Stock
+3.83

Kellerabteile
-2.78

Gang
-0.28

Umformerstation
-2.78 - -2.82

7cm Estrich vers. in Gefälle
1cm Bituminöse Abdichtung
10cm U-Beton (10-13cm)
PE-Folie
20cm Rollierung

2cm Bodenbelag
5cm Estrich
3cm PE-Folie
3cm TDP
5,5cm geo. Dampfsperre
18cm STB-Decke verspachtelt
±0.00 LOKAL

SCHNITT E-E

WOHNUNGSEINGANGSTÜREN SIND FEUERHEHMEND UND NICHT SELBSTZUFALLEND - E12 30 (F130)
ALLE FENSTERPARKAPETHÖHEN MIN. 85 CM ÜBER FOK
SÄMTLICHE SCHÄCHTE GESCHOSSEWEISE F90 ABGESCHOTTET
BRANDRAUCHENTLÜFTUNG IST VOM EG UND VOM LETZTEN PODEST AUS ELEKTR. STEUERBAR
TRAGENDE BAUTEILE IM DACHGESCHOSS F90 UMWANTEL
ALLE POTTERIEN UND INSTALLATIONSSCHÄCHTE SIND F90 UMWANTEL
ALLE NEUGESCHAFRENIEN NASSRÄUME WERDEN RECH. ÜBER DACH ENTLÜFTET
SPRITZWASSERBEREICH IN NEUEIN NASSRÄUMEN WERDEN ISOLIERT
ALLE NEUEN UND UNGERÄUTEN WOHNNUNGEN SIND MIT WASSCHROCKNERN AUSGESTATTET
ABWASSERROHRE PVC-CHARCT
WC-SCHALEN ABHEBBAR
AUFZUG WIRD GESONNERT ENGEREICHT KÄBINE 110/140 WBO & 1068
WASSERANSCHLUSS VORHANDEN UND MIT STEIGLEITUNG IN DEN WOHNNUNGEN VERTEILT
FÜR JEDER WOHNNUNG IST EIN EINLAGERUNGSRUM IM KELLER VORGESEHEN
IN JEDER RAUCHFANG SIND REINIGUNGSPFUNDEN UNTEREN (PUTZÖFFN. IN JEWEILIGER WOHNNUNG)
UND OBEN (KEHÖFFNUNG ÜBER DACH) VORHANDEN
DER ABSTAND DER SENKRECHTEN STÄBE BEI GELÄNDERN BETRÄGT MAX. 12cm.
ALTE M2 LAUT KONSENS, NEUE M2 LAUT NATURMASS
SCHÄCHTE : S1 SANITÄR, S2 HKLS + ELEKTRO, S3 LÜFTUNG + SANITÄR

AUSSCHREIBUNGSPOLIERPLAN

BAUVORHABEN :
UM- u. DACHGESCHOSSAUSBAU
eines WOHNNHAUSES INKL. LIFTEINBAU

1150 Wien, Diefenbachgasse 36, Kat.Gem Sechshaus 01307 GSt. 109 : EZ 111

Planinhalt: GRUNDRISS EG

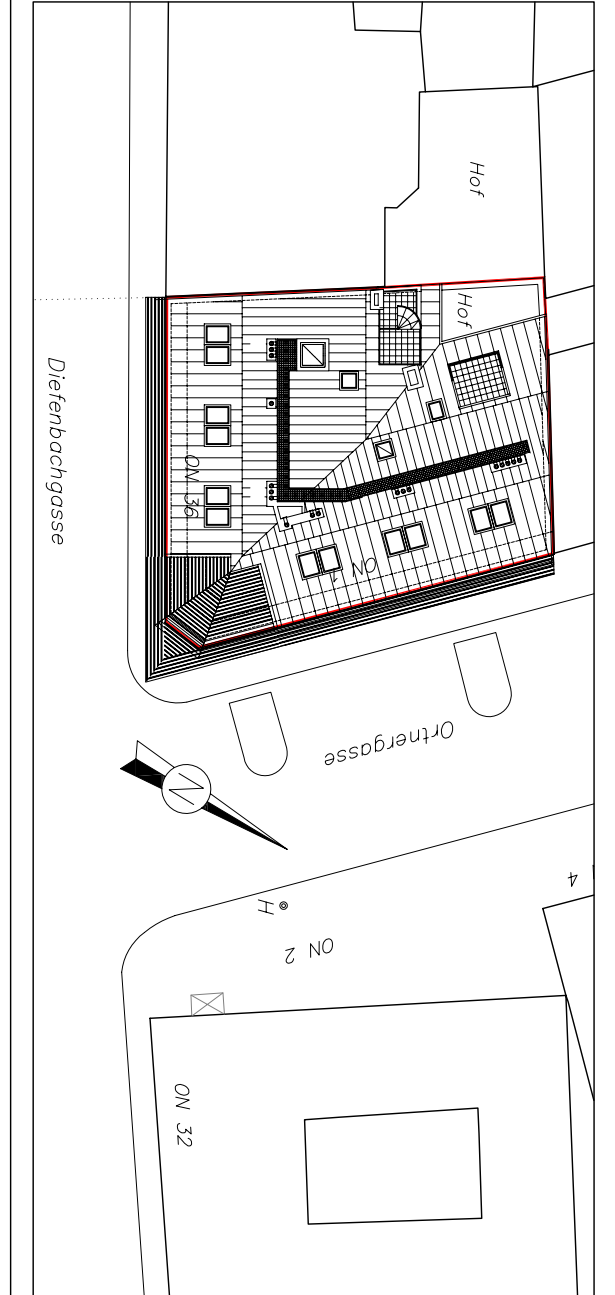

Grundiegentümer :

Premium Projektentwicklung GmbH & Co. KG
Zugeldergasse 33, 1050 Wien
TEL 01 / 544 06 63

Baubehörde :

Bauführer :
wird bekannt gegeben

Planverfasser :
DIPL.-ING.
NORBERT SCHWEDENHAUSEN
Zwillingenieur für Bauwesen
1060 Wien, Linke Wienzeile 8
Tel. 587 72 10 Fax 587 72 10 18
nbs@schwedenuer.at
Datum : 09.05.2007

Massstab: 1:50 bzw. 1:500 (Lageplan)
Plannummer: AUSP-801-06-001
Plangröße: 1460mm x 750mm

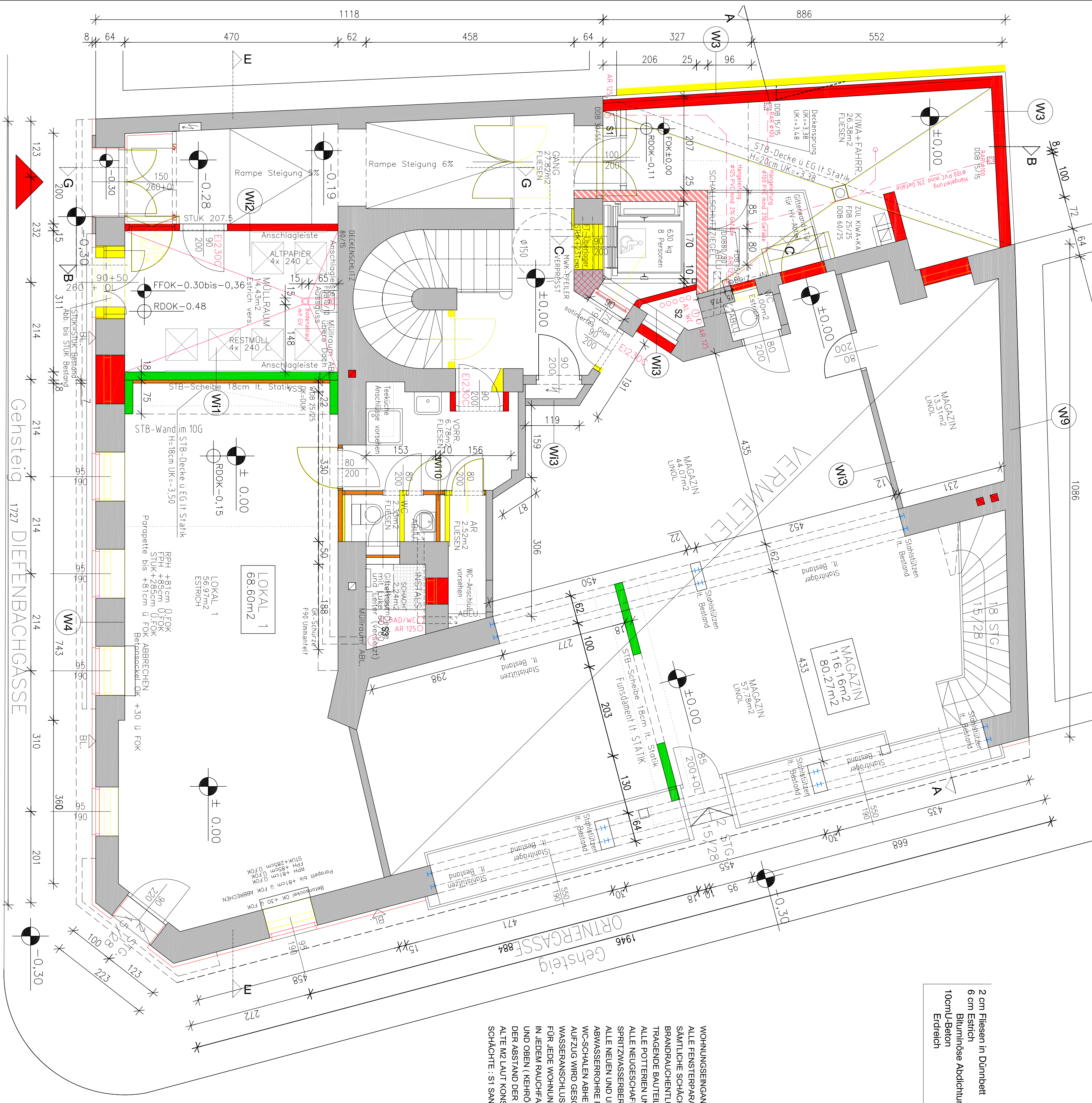

ERDGESCHOSS

- UK Unterkannte von der FFBOK
- OK Oberkannte von der FFBOK
- STUK Stützkannte von der FFBOK
- TRUK Stützkannte von der FFBOK
- FFH fähige Parapetkante von der FFBOK
- ROK Rohparapetkante von der FFBOK
- WOK Wandkannte der angrenzenden Decke
- BDB Deckendurchbruch
- MS Mauerschnitt
- WS Wandschnitt
- BRE Brandrauchvermeidung
- ML Mauerleuchte
- AL Architekturschneide