

TÜRDURCHBRUCH:
Türeindeckung in der Mauer

Wohnungsbau ist ein komplexes Projekt, das viele Aspekte umfasst. Die Planung ist ein zentraler Bestandteil, der die Grundlage für den gesamten Bauvorgang bildet. Die Planung umfasst die Festlegung der Baugrenzen, die Ermittlung der benötigten Materialien, die Festlegung der Bauweise und die Koordination der verschiedenen Gewerke. Die Planung ist ein kontinuierlicher Prozess, der sich während des gesamten Bauvorgangs entwickelt. Die Planung ist ein zentraler Bestandteil, der die Grundlage für den gesamten Bauvorgang bildet. Die Planung umfasst die Festlegung der Baugrenzen, die Ermittlung der benötigten Materialien, die Festlegung der Bauweise und die Koordination der verschiedenen Gewerke. Die Planung ist ein kontinuierlicher Prozess, der sich während des gesamten Bauvorgangs entwickelt.

LEGENDE :

BESTAND	STAHLBETON
ABBRUCH	LEICHTBAU
NEU - ZW. SSZ. HLZ	KONSTR. STAHLBAU

AUSSCHREIBUNGSPOLIERPLAN

BAUVERFAHREN :
UM- u. DACHGESCHOSSAUSBAU
eines WOHNGEBOUDES inkl. LIFTBAU

1150 Wien, Diefenbachgasse 36, Kat. Gem. Sachstatus 01307 GSt. 109 : EZ 111

Planinhalt: GRUNDRISS KG

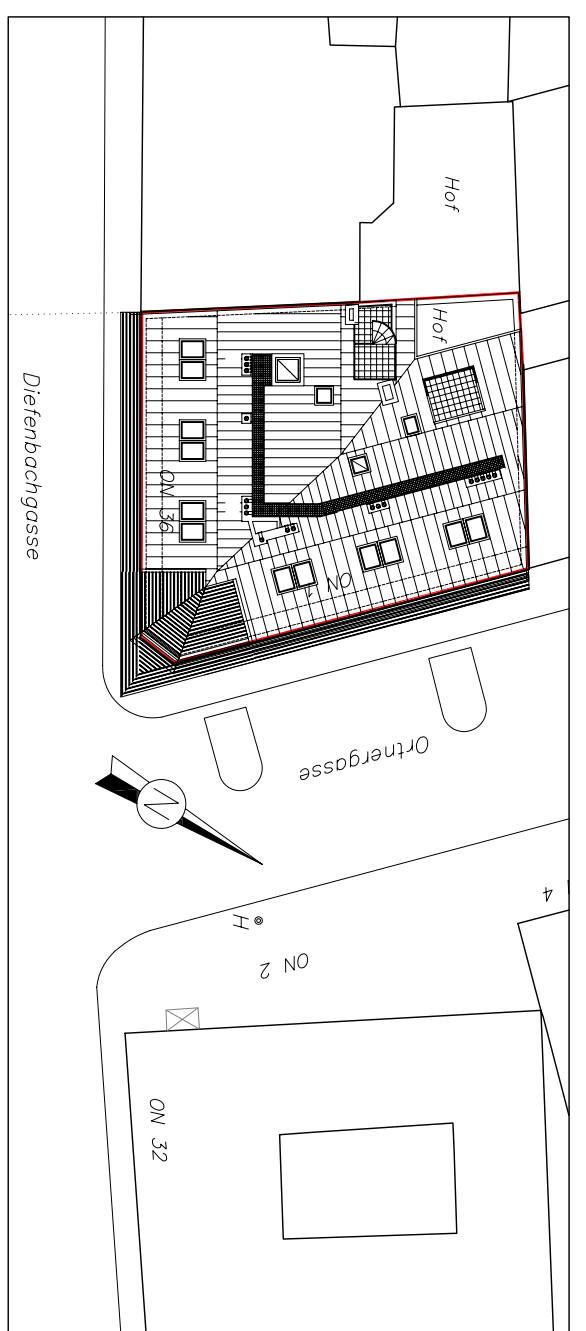

Grundlegende : Purpur Bauvertriebs GmbH & Co. Betriebsgasse 33 1050 Wien	Bauvertrieb : Purpur Bauvertriebs GmbH 1050 Wien, ZIEGLERENGASSE 33 www.purpur.at Tel: 01 24 06 93
Baubefehl : wird bekannt gegeben	Bauführer : wird bekannt gegeben
Planverfasser : WIP, ING. JOHANN SCHNEIDERHAUSEN Zölgelgasse 10, 1050 Wien Tel: 01 24 06 93	Massstab: 1:50 bzw. 1:500 (Lageplan) Plannummer: AUSP-801-06-001 Plangröße: 1460mm x 750mm Datum: 03.05.2007