

## SCHNITT F - F

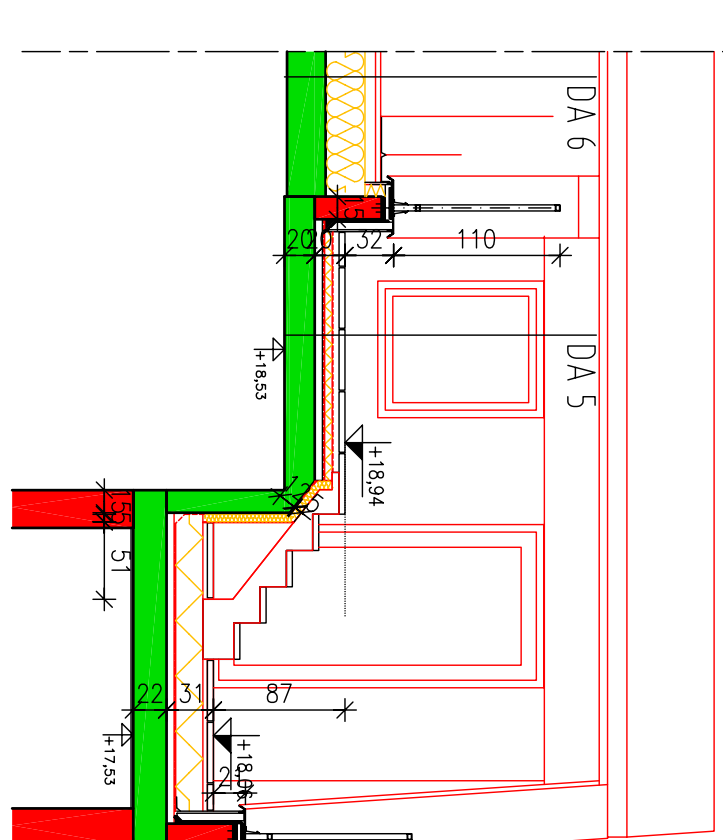

## LEGENDE

[illegible]

FENSTER

DACH/LÄCHENFENSTER: VELUX GPL  
WÄRMEDURCHGANGSKOEFFIZIENT U=1  
SCHALLDÄMMWASS Rm=34 dB  
FENSTER: EINFACHFENSTER 2-SCHIEBE  
WÄRMEDURCHGANGSKOEFFIZIENT U=1  
SCHALLDÄMMWASS Rm=40 dB  
EINBAUWEISE: - AUSSEN LIEGENDER SONNEN-  
SCHILD

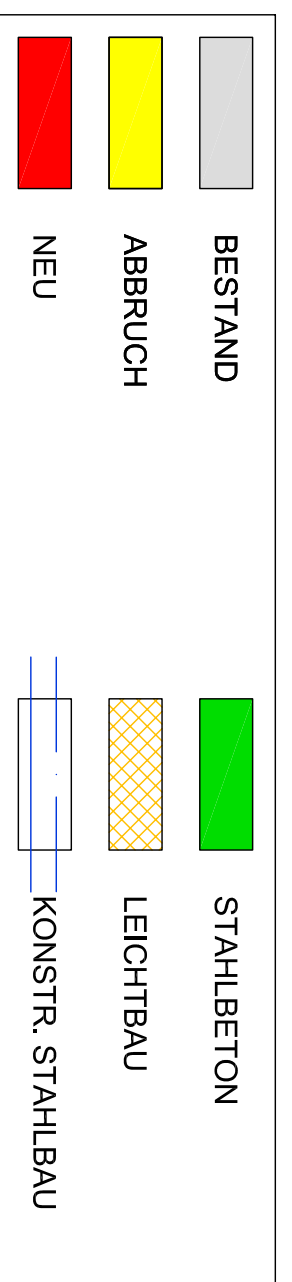

# AUSSCHREIBUNGSPOLIERPLAN

**BAUVORHABEN :  
UM- u. DACHGESCHOSSAUSBAU  
eines WOHNHAUSES inkl. LIFTEINBAU**

1150 Wien; Diefenbachgasse 36, Kat.Gem Sechshauss 01307 Gsl. 109 ; EZ 11

Planinhalt: SCHNITTE

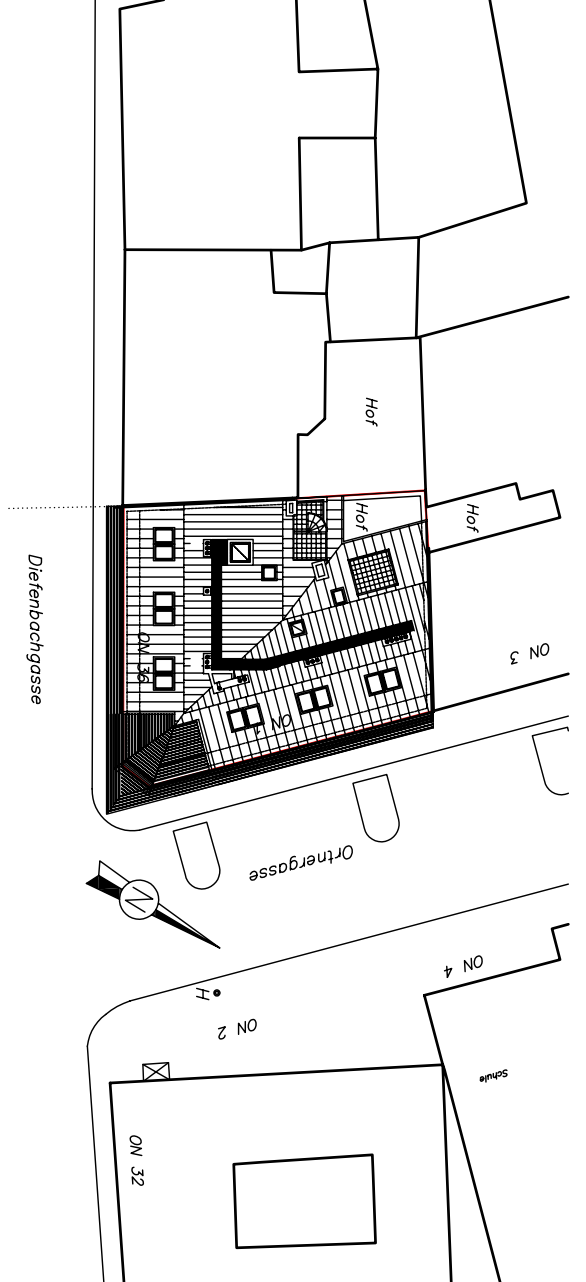

Wienbach

Grundigentümer:

**Bauwerber:**  
**PREMIUM BAUTRÄGER GmbH**  
1050 WIEN, ZIEGELOFENGASSE 33  
[www.premium.co.at](http://www.premium.co.at)  
TEL: 01 / 544 06 63

Baubehörde

**Bauführer :**  
wird bekannt gegeben

Planverfasse

 NORBERT SCHMIEDEHAUSEN  
Zwillingen für Bauwesen

1060 Wien, Linke Wenzels 8  
Tel 587 72 10 Fax 587 72 10 18

Tel 587 72 10 Fax 587 72 10 18  
norbert.schmiedhauer@chello.at

Massstab: 1:50 bzw. 1:500 (Lageplan)
Plannummer: P-801-06-.....
Plangrösse: 1220mm x 880mm
Datum: 09.05.2007

# SCHNITT H - H STIEGE IN TOP 10

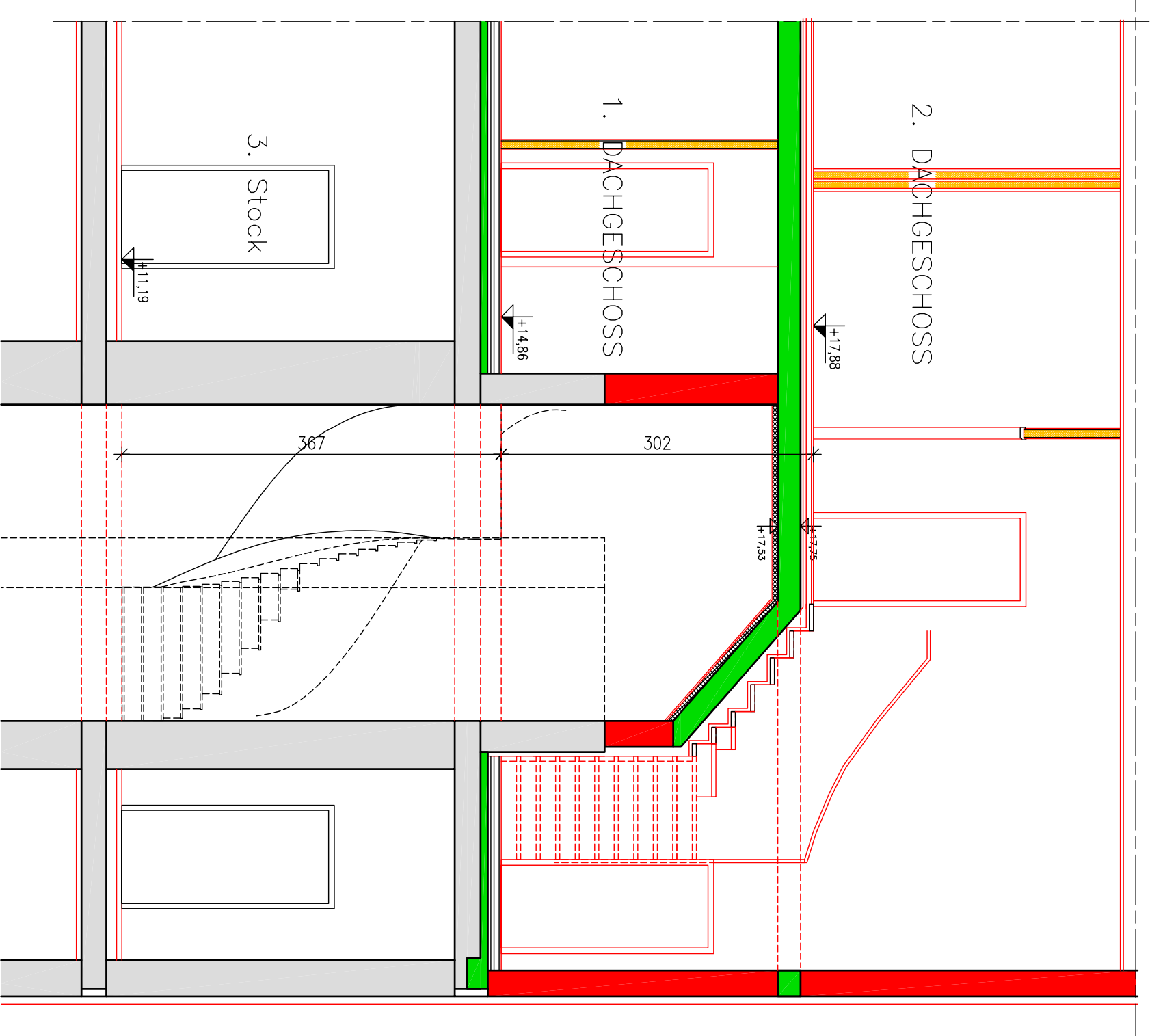

## SCHNITT A - A

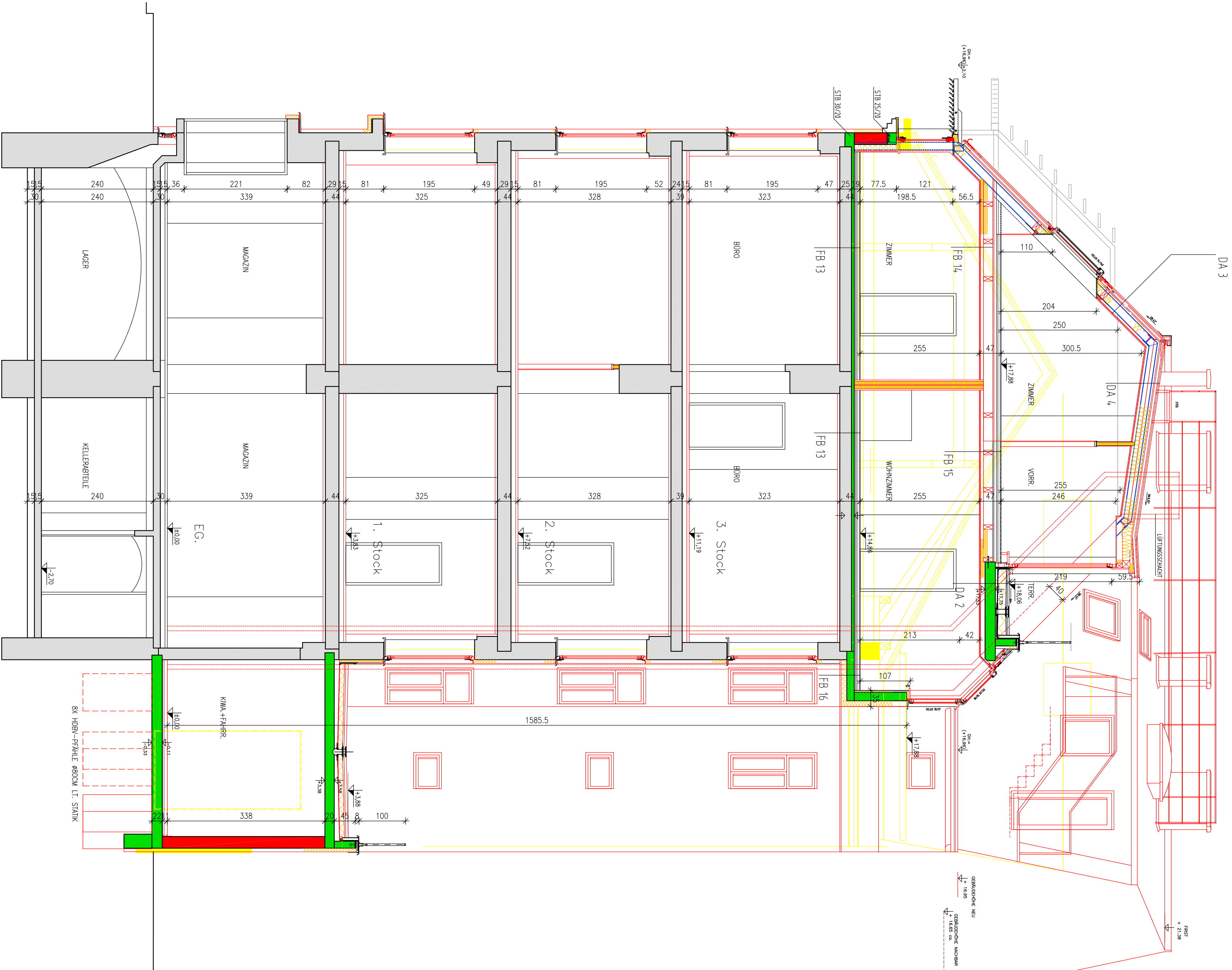

## SCHNITT B - B

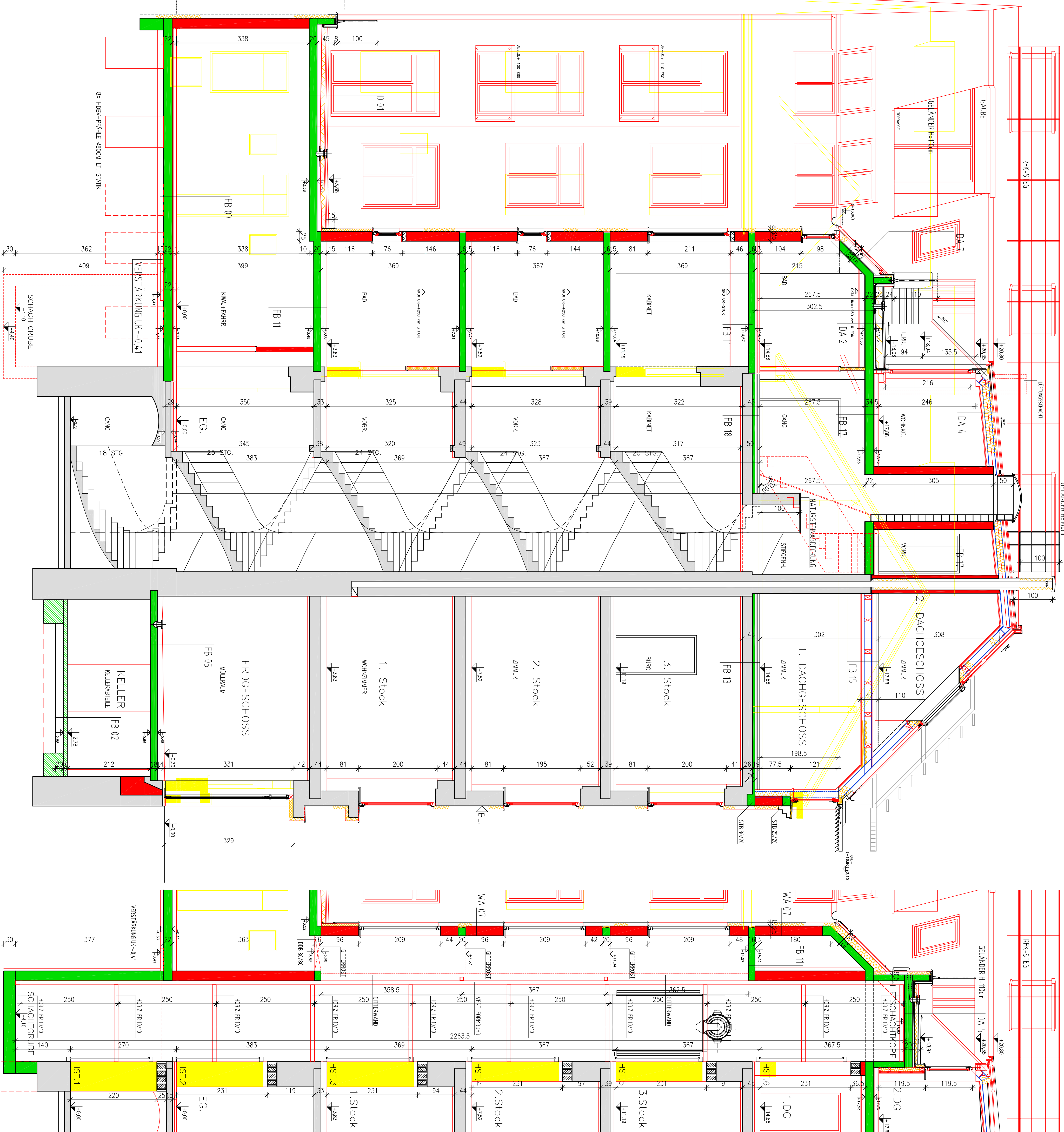

## SCHNITT G - G

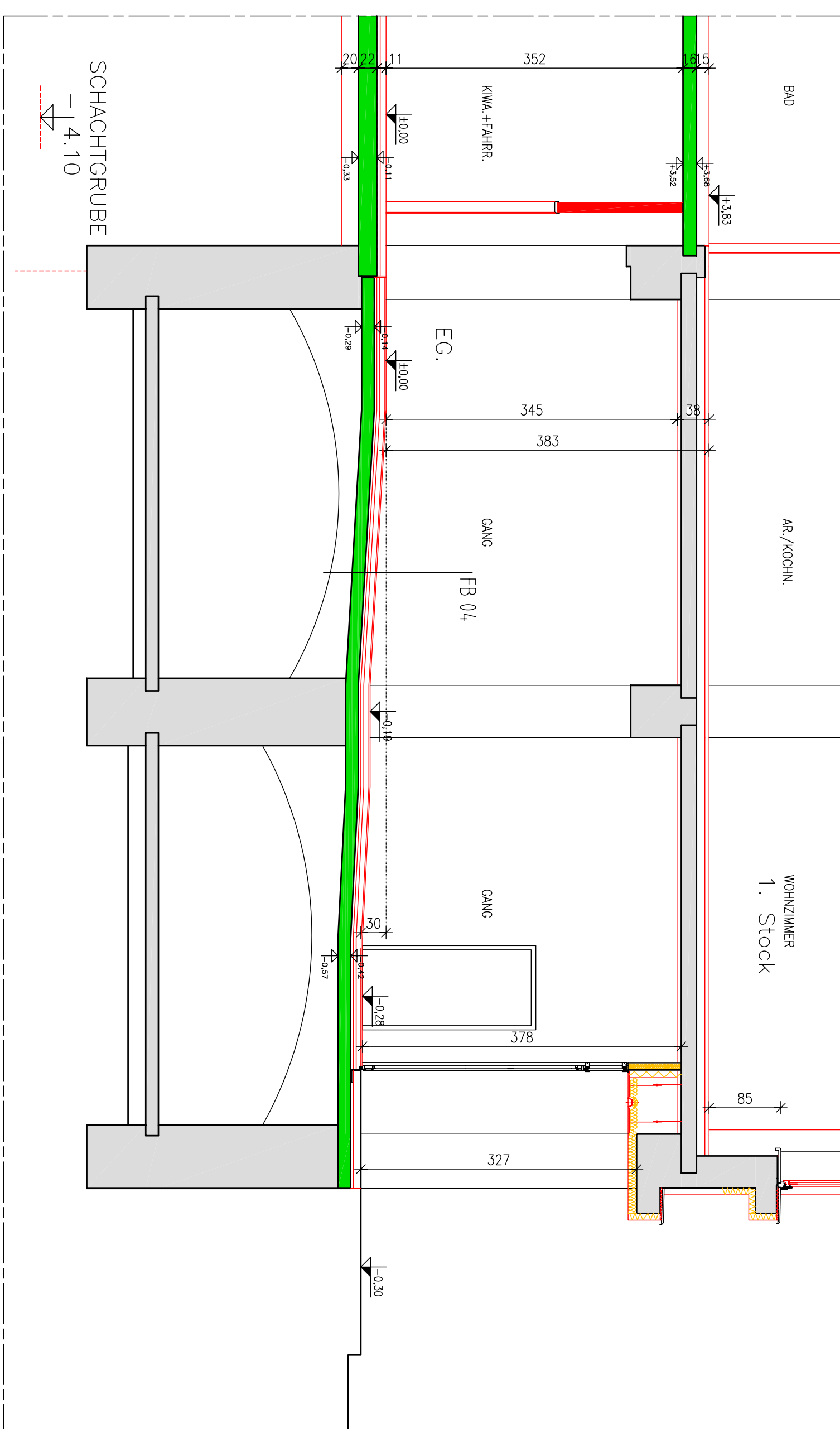

## SCHNITT C - C

