1160 Wien, Hasnerstrasse 93 - BAUZEITPLAN - Stand: 24.01.2010

Nr.	Vorgangsname	Dauer	Anfang	Ende	Vorgänger
1	**Baustellengemeinkosten**	**185 Tage**	**Di 21.06.10**	**Mo 28.03.11**	
2	Baustelleneinrichtung	5 Tage	Mo 21.06.10	Fr 25.06.10	
3	Fassadengerüst Strasse	105 Tage	Di 20.07.10	Fr 17.12.10	17AA-2 Tage
4	Fassadengerüst Hof	95 Tage	Do 29.07.10	Di 14.12.10	46EA+2 Tage
5	Vorhaltung Rohbau	105 Tage	Fr 23.07.10	Mo 22.12.10	12EA+14 Tage
6	Vorhaltung Ausbau	51 Tage	Mo 10.01.11	Mo 21.03.11	76AA,5
7	Baustellendumung	5 Tage	Di 22.03.11	Mo 28.03.11	8AA,6
8	Baureinigung	10 Tage	Di 15.03.11	Mo 28.03.11	78EA+30 Tage
9	Gesamtfertigstellung	0 Tage	Mo 28.03.11	Mo 28.03.11	8
10					
11	**Dachgeschoss**	**83 Tage**	**Mo 28.06.10**	**Mi 20.10.10**	
12	Ziegelpflaster abbr.	5 Tage	Mo 28.06.10	Fr 02.07.10	2
13	Verbunddecke	7 Tage	Mo 05.07.10	Di 13.07.10	12
14	Vorbereitung f.prov. Abd.	3 Tage	Mi 14.07.10	Fr 16.07.10	13
15	Prov. Abdichtung	3 Tage	Mo 19.07.10	Mi 21.07.10	14
16	Prov. Abd. Fertig	0 Tage	Mi 21.07.10	Mi 21.07.10	15
17	Dach abbrechen	10 Tage	Do 22.07.10	Mi 04.08.10	16
18	Mwk. Abbrechen	10 Tage	Do 22.07.10	Mi 04.08.10	17AA
19	Vorber. Ges. abbr.	4 Tage	Do 22.07.10	Di 27.07.10	18AA
20	Gesimse str.seitig abbr.	5 Tage	Mi 28.07.10	Di 03.08.10	19
21	Verb.decke Erg. Roste	13 Tage	Mi 28.07.10	Fr 13.08.10	20AA
22	Stahlkonstruktion	10 Tage	Mo 16.08.10	Fr 27.08.10	21
23	Holzbalkendecke	3 Tage	Mo 30.08.10	Mi 01.09.10	22AA+10 Tage
24	Massivholzdecke	3 Tage	Mo 30.08.10	Mi 01.09.10	22AA+10 Tage
25	Mwk. Neu - 1.DG	3 Tage	Mi 04.08.10	Fr 06.08.10	21AA+5 Tage
26	STB-Roste - 1.DG	3 Tage	Mo 23.08.10	Mi 25.08.10	22AA+5 Tage
27	Mwk. Neu - 2.DG	2 Tage	Do 02.09.10	Fr 03.09.10	23;24
28	STB-Roste 2.DG	2 Tage	Mo 06.09.10	Di 07.09.10	27
29	Dachkonstruktion	10 Tage	Do 02.09.10	Mi 15.09.10	23;24
30	Dachkonstr. Erg.	3 Tage	Di 28.09.10	Do 30.09.10	29EA+8 Tage
31	U-Konstr. Alucobond	2 Tage	Mi 15.09.10	Do 16.09.10	29AA+5 Tage
32	Alucobond	15 Tage	Do 30.09.10	Mi 20.10.10	30AA+10 Tage
33	Dachdeckung	20 Tage	Do 16.09.10	Mi 13.10.10	29
34	U-Konstr. Fensterband	5 Tage	Mi 22.09.10	Di 28.09.10	33AA+4 Tage
35	Fensterband	14 Tage	Mi 29.09.10	Mo 18.10.10	34
36					
37	**Aufzugsschacht**	**37 Tage**	**Mo 28.06.10**	**Di 17.08.10**	
38	Abbruch Belag	2 Tage	Mo 28.06.10	Di 29.06.10	2
39	Baugrubenaushub	4 Tage	Mi 30.06.10	Mo 05.07.10	38
40	Fundamentunterfang	7 Tage	Di 06.07.10	Mi 14.07.10	39
41	Schachtfundamente	2 Tage	Do 15.07.10	Fr 16.07.10	40
42	Wandabdichtung	1 Tag	Mo 19.07.10	Mo 19.07.10	41
43	Aufz.schacht Keller	3 Tage	Di 20.07.10	Do 22.07.10	42
44	Hinterfüllen	1 Tag	Fr 23.07.10	Fr 23.07.10	43
45	Aufzugsschacht EG	3 Tage	Mo 26.07.10	Mi 28.07.10	44
46	Aufzugsschacht 1.OG	3 Tage	Do 29.07.10	Mo 02.08.10	45
47	Aufzugsschacht 2.OG	3 Tage	Di 03.08.10	Do 05.08.10	46
48	Aufzugsschacht 3.OG	3 Tage	Fr 06.08.10	Di 10.08.10	47
49	Aufzugsschacht DG	5 Tage	Mi 11.08.10	Di 17.08.10	48
50					
51	**OG - Innenausbau**	**102 Tage**	**Do 16.09.10**	**Mo 28.02.11**	
52	Schächte 3-seitig schl.	5 Tage	Do 16.09.10	Mi 22.09.10	29
53	Metallschornsteine	5 Tage	Do 23.09.10	Mi 29.09.10	52
54	Schächte schließen	3 Tage	Do 30.09.10	Mo 04.10.10	53
55	Whg.trenne.+Dachschr.	20 Tage	Do 16.09.10	Mi 13.10.10	52AA
56	Trennwände 1-seitig	20 Tage	Mo 27.09.10	Fr 22.10.10	55AA+7 Tage
57	Rohrinstallation	25 Tage	Mo 04.10.10	Mi 10.11.10	56AA+5 Tage
58	Trennwände schließen	25 Tage	Mo 11.10.10	Mi 17.11.10	57AA+5 Tage
59	Rohrinstall. Fußboden	15 Tage	Mo 18.10.10	Mi 10.11.10	58AA+5 Tage
60	Trockenunterbau	10 Tage	Do 11.11.10	Mi 24.11.10	59
61	Estrich	10 Tage	Do 02.12.10	Do 16.12.10	63
62	Doppelboden	10 Tage	Do 11.11.10	Mi 24.11.10	60AA
63	Restl. Ständerwände	5 Tage	Do 25.11.10	Mi 01.12.10	62
64	Estrich DG fertig	0 Tage	Do 16.12.10	Do 16.12.10	61
65	Fliesenleger	20 Tage	Di 01.02.11	Mo 28.02.11	64EA+20 Tage
66	Maler	20 Tage	Do 25.11.10	Mo 10.01.11	60
67	Holzfußböden	20 Tage	Fr 10.12.10	Mo 24.01.11	66AA+10 Tage
68	Treppen	5 Tage	Di 25.01.11	Mo 31.01.11	67
69	Innentüren	5 Tage	Di 25.01.11	Mo 31.01.11	68AA
70	Kompletierung	10 Tage	Di 01.02.11	Mo 14.02.11	69
71					
72	**Wohnungen Bestand**	**140 Tage**	**Mo 28.06.10**	**Mo 31.01.11**	
73	Abbrucharbeiten	60 Tage	Mo 28.06.10	Fr 17.09.10	2
74	Rohrinstallation	65 Tage	Mo 26.07.10	Fr 22.10.10	73AA+20 Tage
75	Verputzarbeiten	84 Tage	Mo 23.08.10	Mi 22.12.10	74AA+20 Tage
76	Innenausbau	90 Tage	Mo 06.09.10	Mo 31.01.11	75AA+10 Tage
77					
78	**Nebengebäude Hof**	**15 Tage**	**Di 23.11.10**	**Mi 15.12.10**	100AE
79					
80	**Strassenfassade**	**46 Tage**	**Mo 04.10.10**	**Fr 10.12.10**	33AA+12 Tage
81					
82	**Balkone**	**45 Tage**	**Do 30.09.10**	**Mo 06.12.10**	
83	Tragkonstruktion	10 Tage	Do 30.09.10	Do 14.10.10	86AE
84	Verkleid. + Geländer	10 Tage	Di 23.11.10	Mo 06.12.10	86
85					
86	**Hoffassade**	**25 Tage**	**Do 14.10.10**	**Mo 22.11.10**	33;4AA
87					
88	**Fenster**	**95 Tage**	**Mo 28.06.10**	**Mi 10.11.10**	
89	Planung	20 Tage	Mo 28.06.10	Fr 23.07.10	2
90	Montage	40 Tage	Mo 13.09.10	Mi 10.11.10	80AA-15 Tage
91					
92	**Aufzug**	**161 Tage**	**Fr 23.07.10**	**Mo 28.03.11**	
93	Planung	60 Tage	Fr 23.07.10	Do 14.10.10	5AA
94	TÜV-Bericht	1 Tag	Fr 15.10.10	Fr 15.10.10	93
95	Montage	21 Tage	Fr 28.01.11	Fr 25.02.11	78EA-2 Tage
96	Probebetrieb	1 Tag	Mo 28.03.11	Mo 28.03.11	95EA+20 Tage
97	Übergabe	0 Tage	Mo 28.03.11	Mo 28.03.11	96
98					
99	**Außenanlagen**	**82 Tage**	**Mi 15.12.10**	**Mo 28.03.11**	
100	Monolithplatte	6 Tage	Mi 15.12.10	Mi 22.12.10	4
101	Humus	10 Tage	Di 15.03.11	Mo 28.03.11	86;4EA-5 Ta
102	Übergabe	0 Tage	Mo 28.03.11	Mo 28.03.11	8

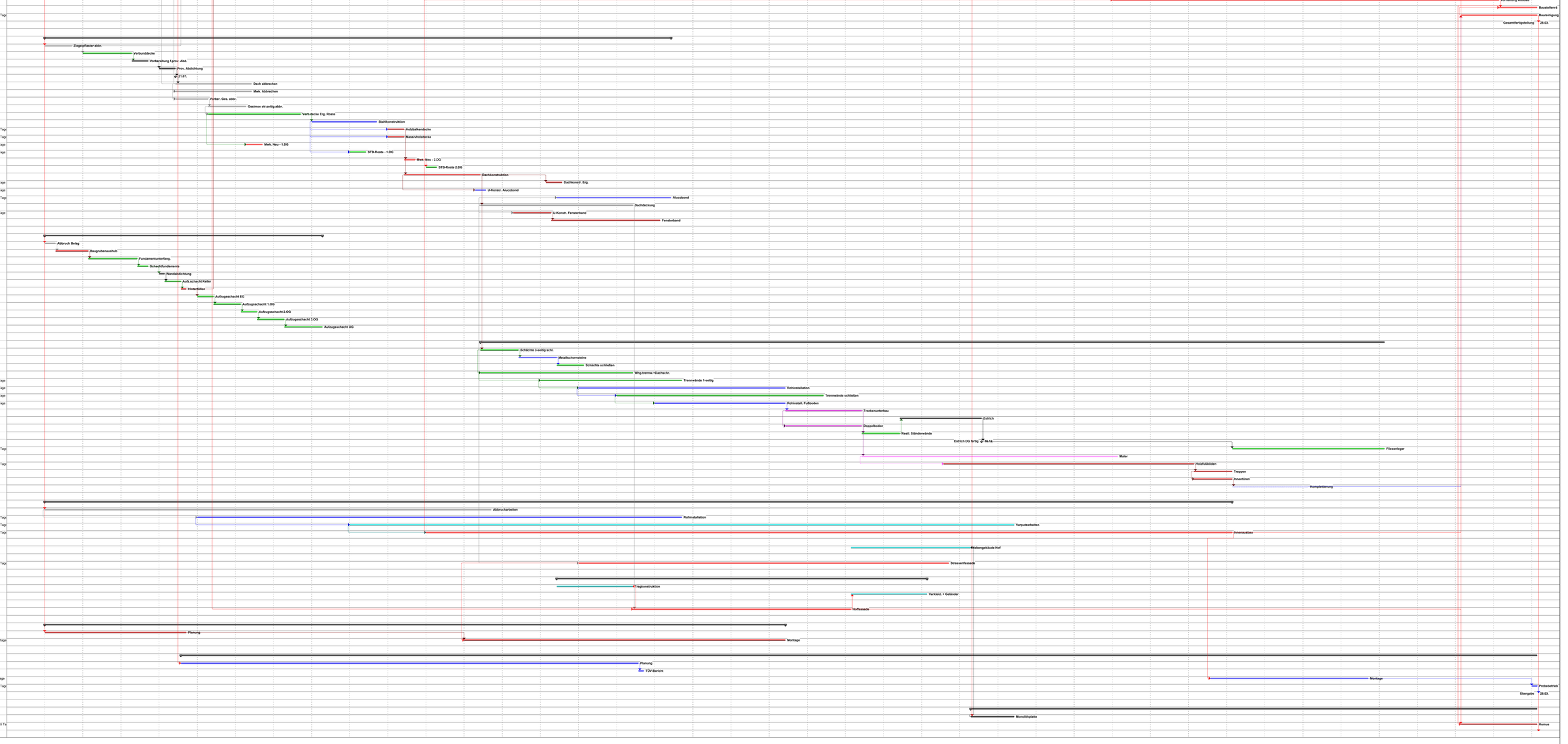

Projekt: Bauzeitplan 24.01.2010
Datum: Mi 03.02.10

Vorgang | Unterbrechung | In Arbeit | Meilenstein | Sammelvorgang | Projektsammelvorgang | Externe Vorgänge | Externer Meilenstein | Stichtag