1160 Wien, Heigerleinstrasse 14 - GROB-BAUZEITPLAN - Stand: 02.02.2010

Nr.	Vorgangsname	Dauer	Anfang	Ende	Vorgänger
1	**Baustelleneinrichtung**	**105 Tage**	**Mo 28.06.10**	**Mo 04.04.11**	
2	Baustelleneinrichtung	5 Tage	Mo 28.06.10	Fr 02.07.10	
3	Fassadengerüst Strasse	105 Tage	Do 12.08.10	Do 27.01.11	18AA-2 Tage
4	Fassadengerüst Hof	90 Tage	Mo 23.08.10	Mo 17.01.11	45EA+2 Tage
5	Vorhaltung Rohbau	105 Tage	Fr 30.07.10	Fr 14.01.11	12EA+14 Tage
6	Vorhaltung Ausbau	51 Tage	Mo 17.01.11	Mo 28.03.11	76AA;5
7	Baustellenräumung	5 Tage	Di 29.03.11	Mo 04.04.11	6AA;5
8	Baureinigung	10 Tage	Di 22.03.11	Mo 04.04.11	76EA+30 Tage
9	Gesamtfertigstellung	0 Tage	Mo 04.04.11	Mo 04.04.11	8
10					
11	**Dachgeschoss**	**97 Tage**	**Mo 05.07.10**	**Fr 19.11.10**	
12	Sanierung Dippelb.decke	5 Tage	Mo 05.07.10	Fr 09.07.10	2
13	FT-Decke - Neu	5 Tage	Mo 05.07.10	Fr 09.07.10	12AA
14	Verbunddecke	7 Tage	Mo 12.07.10	Di 20.07.10	13
15	Vorbereitung f.prov. Abd.	3 Tage	Mi 21.07.10	Fr 23.07.10	14
16	Prov. Abdichtung	3 Tage	Mo 26.07.10	Mi 28.07.10	15
17	Prov. Abd. Fertig	0 Tage	Mi 28.07.10	Mi 28.07.10	16
18	Dach abbrechen	10 Tage	Mo 16.08.10	Fr 27.08.10	17;83
19	Mwk. Abbrechen	10 Tage	Mo 16.08.10	Fr 27.08.10	18AA
20	Vorber. Ges. abbr.	4 Tage	Mo 16.08.10	Do 19.08.10	19AA
21	Gesimse str.seitig abbr.	5 Tage	Fr 20.08.10	Do 26.08.10	20
22	Verb.decke Erg. Roste	15 Tage	Fr 20.08.10	Do 09.09.10	21AA
23	Stahlkonstruktion	10 Tage	Fr 10.09.10	Do 23.09.10	22
24	Holzbalkendecke	3 Tage	Fr 24.09.10	Di 28.09.10	23AA+10 Tage
25	Massivholzdecke	3 Tage	Fr 24.09.10	Di 28.09.10	23AA+10 Tage
26	Mwk. Neu - 1.DG	3 Tage	Fr 27.08.10	Di 31.08.10	22AA+5 Tage
27	STB-Roste - 1.DG	3 Tage	Fr 17.09.10	Di 21.09.10	23AA+5 Tage
28	Mwk. Neu - 2.DG	2 Tage	Mi 29.09.10	Do 30.09.10	24;25
29	STB-Roste 2.DG	2 Tage	Fr 01.10.10	Mo 04.10.10	28
30	Dachkonstruktion	10 Tage	Mi 29.09.10	Di 12.10.10	24;25
31	Dachkonstr. Erg.	3 Tage	Mi 27.10.10	Fr 29.10.10	30EA+8 Tage
32	U-Konstr. Alucobond	2 Tage	Di 12.10.10	Mi 13.10.10	30AA+9 Tage
33	Alucobond	15 Tage	Fr 29.10.10	Fr 19.11.10	34AA+10 Tage
34	Dachdeckung	20 Tage	Mi 13.10.10	Fr 12.11.10	30
35	U-Konstr. Fensterband	5 Tage	Di 19.10.10	Mi 27.10.10	34AA+4 Tage
36	Fensterband	14 Tage	Do 28.10.10	Mi 17.11.10	35
37					
38	**Aufzugsschacht**	**48 Tage**	**Mo 05.07.10**	**Mi 08.09.10**	
39	Abbruch Belag	2 Tage	Mo 05.07.10	Di 06.07.10	2
40	Baugrubenaushub	6 Tage	Mi 07.07.10	Mi 14.07.10	39
41	Fundamentunterfang.	10 Tage	Do 15.07.10	Mi 28.07.10	40
42	Schachtfundamente	2 Tage	Do 29.07.10	Fr 30.07.10	41
43	Wandabdichtung	1 Tag	Mo 02.08.10	Mo 02.08.10	42
44	Aufz.schacht Keller	3 Tage	Di 03.08.10	Do 05.08.10	43
45	Hinterfüllen	1 Tag	Fr 06.08.10	Fr 06.08.10	44
46	Aufzugsschacht EG	3 Tage	Mo 09.08.10	Mi 11.08.10	45
47	Aufzugsschacht 1.OG	5 Tage	Do 12.08.10	Mi 18.08.10	46
48	Aufzugsschacht 2.OG	5 Tage	Do 19.08.10	Mi 25.08.10	47
49	Aufzugsschacht 3.OG	5 Tage	Do 26.08.10	Mi 01.09.10	48
50	Aufzugsschacht DG	5 Tage	Do 02.09.10	Mi 08.09.10	49
51					
52	**DG - Innenausbau**	**98 Tage**	**Mi 13.10.10**	**Mo 21.03.11**	
53	Schächte 3-seitig schl.	5 Tage	Mi 13.10.10	Di 19.10.10	30
54	Metallschornsteine	5 Tage	Mi 20.10.10	Do 28.10.10	53
55	Schächte schließen	3 Tage	Fr 29.10.10	Mi 03.11.10	54
56	Whg.trenne.+Dachschr.	20 Tage	Mi 13.10.10	Fr 12.11.10	53AA
57	Trennwände 1-seitig	20 Tage	Fr 22.10.10	Di 23.11.10	56AA+7 Tage
58	Rohrinstalation	25 Tage	Mi 03.11.10	Di 07.12.10	57AA+5 Tage
59	Trennwände schließen	25 Tage	Mi 10.11.10	Mi 15.12.10	58AA+5 Tage
60	Rohrinstall. Fußboden	15 Tage	Mi 17.11.10	Di 07.12.10	59AA+5 Tage
61	Trockenunterbau	10 Tage	Do 09.12.10	Mi 22.12.10	60
62	Estrich	5 Tage	Fr 14.01.11	Do 20.01.11	61;63
63	Restl. Ständerwände	4 Tage	Mo 10.01.11	Do 13.01.11	61
64	Estrich DG fertig	0 Tage	Do 20.01.11	Do 20.01.11	62
65	Fliesenleger	15 Tage	Fr 18.02.11	Do 10.03.11	64EA+20 Tage
66	Maler	20 Tage	Di 11.01.11	Mo 07.02.11	61EA+1 Tag
67	Holzfußböden	20 Tage	Di 25.01.11	Mo 21.02.11	66AA+10 Tage
68	Treppen	5 Tage	Di 22.02.11	Mo 28.02.11	67
69	Innentüren	5 Tage	Di 22.02.11	Mo 28.02.11	68AA
70	Kompletierung	15 Tage	Di 01.03.11	Mo 21.03.11	69
71					
72	**Wohnungen Bestand**	**140 Tage**	**Mo 05.07.10**	**Mo 07.02.11**	
73	Abbrucharbeiten	60 Tage	Mo 05.07.10	Fr 24.09.10	2
74	Rohrinstalation	65 Tage	Mo 02.08.10	Mi 03.11.10	73AA+20 Tage
75	Verputzarbeiten	84 Tage	Mo 30.08.10	Fr 14.01.11	74AA+20 Tage
76	Innenausbau	90 Tage	Mo 13.09.10	Mo 07.02.11	75AA+10 Tage
77					
78	**Rohbaumaßn. im Bestand**	**25 Tage**	**Mo 12.07.10**	**Fr 13.08.10**	
79	STB-D. Lichth. KG-2.OG	10 Tage	Mo 12.07.10	Fr 23.07.10	2AA+10 Tage
80	Abbruch Stiege	5 Tage	Mo 26.07.10	Fr 30.07.10	79
81	Neuherst. ST 3.OG-1.DG	5 Tage	Mo 02.08.10	Fr 06.08.10	80
82	STB-D. Lichthof 3.OG	3 Tage	Mo 09.08.10	Mi 11.08.10	81
83	Prov. Abd. Ergänzen	2 Tage	Do 12.08.10	Fr 13.08.10	82
84					
85	**Nebengebäude Hof**	**10 Tage**	**Mo 28.06.10**	**Fr 09.07.10**	
86					
87	**Strassenfassade**	**40 Tage**	**Fr 22.10.10**	**Mi 22.12.10**	34AA+7 Tage
88					
89	**Balkone**	**47 Tage**	**Fr 29.10.10**	**Fr 21.01.11**	
90	Tragkonstruktion	10 Tage	Fr 29.10.10	Mo 15.11.10	93AE
91	Verkleid. + Geländer	10 Tage	Mo 10.01.11	Fr 21.01.11	93EA+2 Tage
92					
93	**Hoffassade**	**25 Tage**	**Mo 15.11.10**	**Mo 20.12.10**	34;4AA
94					
95	**Fenster**	**104 Tage**	**Mo 05.07.10**	**Di 30.11.10**	
96	Planung	20 Tage	Mo 05.07.10	Fr 30.07.10	2
97	Montage	40 Tage	Fr 01.10.10	Di 30.11.10	87AA-15 Tage
98					
99	**Aufzug**	**161 Tage**	**Fr 30.07.10**	**Mo 04.04.11**	
100	Planung	60 Tage	Fr 30.07.10	Do 21.10.10	5AA
101	TÜV-Bericht	1 Tag	Fr 22.10.10	Fr 22.10.10	100
102	Montage	21 Tage	Fr 04.02.11	Fr 04.03.11	78EA-2 Tage
103	Probebetrieb	1 Tag	Mo 04.04.11	Mo 04.04.11	102EA+20 Tage
104	Übergabe	0 Tage	Mo 04.04.11	Mo 04.04.11	103
105					
106	**Außenanlagen**	**31 Tage**	**Mo 21.02.11**	**Mo 04.04.11**	
107	Monolithplatte	6 Tage	Mo 21.02.11	Mo 28.02.11	4EA+24 Tage
108	Übergabe	0 Tage	Mo 04.04.11	Mo 04.04.11	8

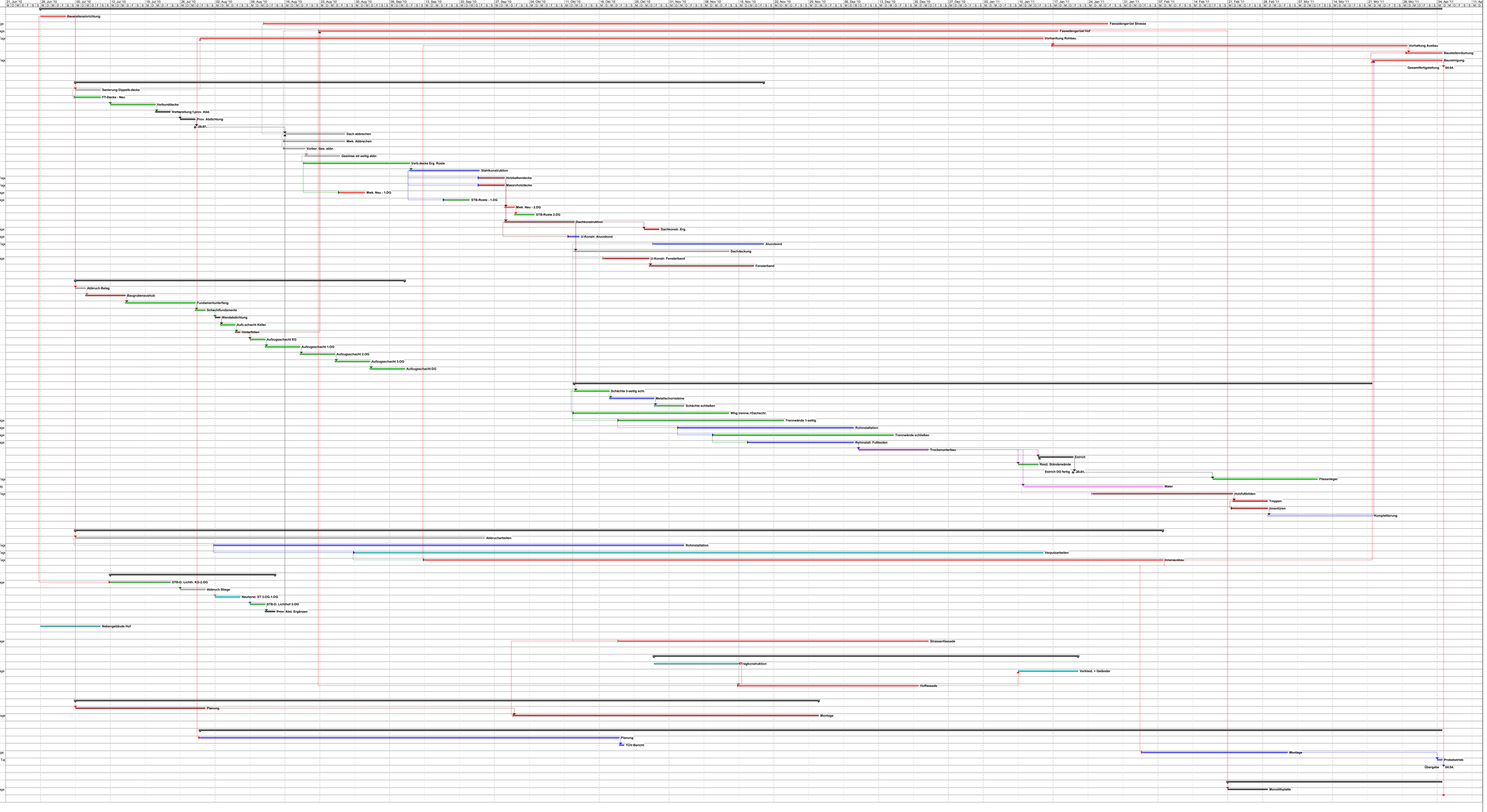

Projekt: Bauzeitplan 02.02.2010
Datum: Mo 08.02.10

Vorgang | Unterbrechung | In Arbeit | Meilenstein | Sammelvorgang | Projektsammelvorgang | Externe Vorgänge | Externer Meilenstein | Stichtag